



L'INSTALLATION EST CONFORME

Date(s) du contrôle: 12/04/2021 **Date d'émission du rapport:** 12/04/2021
Rapport N°: 0281-210412-04

Identification de l'organisme agréé et de l'agent-visiteur:

Nom: Bureau Technique Verbrughen
Adresse: Rue Neerveld 109 boîte 6, 1200 Bruxelles
T: 081 65 84 59 E: btv.brabantwallon@btvcontrol.be Numéro d'entreprise: 0406.486.616
L'agent-visiteur: numéro 0281

Identification des tiers:

Client: LIBOUTON-MUSETTE
Adresse: RUE DU PIROY 31, 1450 CHASTRE
Nom propriétaire, exploitant ou gestionnaire: BENOIT NAOME
Adresse: RUE DE LA POSTE 12 BOITE 101, 1435 MONT-SAINT-GUIBERT
Responsable des travaux: LIBOUTON-MUSETTE
Adresse: RUE DU PIROY 31,1450 CHASTRE
Numéro de TVA: 0841328411

Identification de l'installation électrique:

Nom: INCONNU
Adresse: RUE DU COMMERCE 17, 1300 WAVRE
Code EAN:
Numéro compteur: 34429391
Cabine haute tension privée: Non
Type d'installation: commerce

Données du contrôle:

Type de contrôle suivant Livre 1 - AR 08/09/2019: Contrôle de conformité avant la mise en usage - modification/extension importante (6.4), Visite de contrôle (6.5)
Date de la réalisation de l'installation: A partir du 01/10/1981 jusqu'au 01/06/2020, A partir du 01/06/2020

Informations contenu contrôle:

1 Les appareils d'éclairages ne sont pas (tous) encore installés.

Dérogation(s) partie 8 Livre 1 - AR 08/09/2019: appliqué

Autre(s) référence(s) légale(s): n/a



Données de l'installation électrique:

Tension et nature du courant: Mono 230V

Canalisation d'alimentation du tableau principal: Type: VOB - Section: 2 x 16 mm²

Type d'électrode de terre: Piquet de terre

Nombre de tableaux: 1

Valeur nominale de la protection du branchement: max 40A

Type de coupure générale: 2P 40A/300mA

Type de schéma de mise à la terre: TT

Nombre de circuits: 11 (réserve inclus)

DESCRIPTION:

Voir schémas de circuits et plans de position

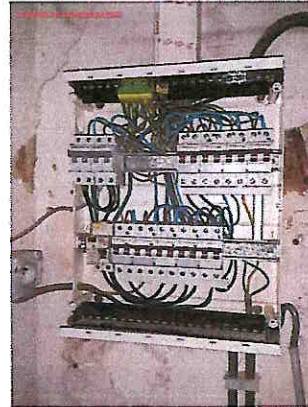

Documents des influences externes: version 1

Documents des installations de sécurité: Non communiqué

Documents des installations critiques: Non communiqué

Plan de position des prises de terre: pas d'application

Résultats du contrôle:

Mesures et essais:

Résistance de dispersion de la prise de terre: 31 Ohm Valeur de la résistance d'isolement général: 50 MOhm

Infractions constatées:

Néant

Remarques:

- 1 Une nouvelle introduction du câble d'alimentation du TD principal est à réaliser dans le compteur par le GRD

Conclusion du contrôle:

1. L'installation électrique est conforme aux prescriptions du Livre 1 de l'arrêté royal du 8 septembre 2019 établissant le Livre 1 sur les installations électriques à basse tension et à très basse tension, le Livre 2 sur les installations électriques à haute tension et le Livre 3 sur les installations pour le transport et la distribution de l'énergie électrique. Le prochain contrôle est à effectuer au plus tard avant le: 12/04/2026

Signature du dirigeant-technique (ou en son nom):



N° Rapport: 0281-210412-04

2 / 3



Beter gekeurd Installaties elektrische à basse tension et à très basse tension (Livre 1 - AR 08/09/2019)
Bien vérifié



N° Rapport: 0281-210412-04

3 / 3

Rue du Commerce n° 1300 Wavre.

Version 1

Influences externes / description du local ou du lieu.	AA	AD	AE	AF	AG	AH	AK	AL	AM	AN	BA	BB	BC	BD	BE	CA	CB
TEMPERATURE	8	1	1	1	1	1	1	1	1	1	1	1	1	1	1	1	1
Eau	1	1	1	1	1	1	1	1	1	1	1	1	1	1	1	1	1
Corps solides	1	1	1	1	1	1	1	1	1	1	1	1	1	1	1	1	1
Corrosion	1	1	1	1	1	1	1	1	1	1	1	1	1	1	1	1	1
Chocs	1	1	1	1	1	1	1	1	1	1	1	1	1	1	1	1	1
Vibrations	1	1	1	1	1	1	1	1	1	1	1	1	1	1	1	1	1
Flore	1	1	1	1	1	1	1	1	1	1	1	1	1	1	1	1	1
Faune	1	1	1	1	1	1	1	1	1	1	1	1	1	1	1	1	1
Influences des courants électromagnétiques, électrostatiques ou ionisantes	1,43	1	1	1	1	1	1	1	1	1	1	1	1	1	1	1	1
Rayonnements solaires	1	1	1	1	1	1	1	1	1	1	1	1	1	1	1	1	1
Compétence	1	1	1	1	1	1	1	1	1	1	1	1	1	1	1	1	1
Résistance du corps	1	1	1	1	1	1	1	1	1	1	1	1	1	1	1	1	1
Contacts	1	1	1	1	1	1	1	1	1	1	1	1	1	1	1	1	1
Evacuation	1	1	1	1	1	1	1	1	1	1	1	1	1	1	1	1	1
Matières	1	1	1	1	1	1	1	1	1	1	1	1	1	1	1	1	1
Matériaux de construction	1	1	1	1	1	1	1	1	1	1	1	1	1	1	1	1	1
Structure des bâtiments	1	1	1	1	1	1	1	1	1	1	1	1	1	1	1	1	1

BTV
2-04-2021
Martin Galvan / 281

BENOIT MARQUE
[Signature]

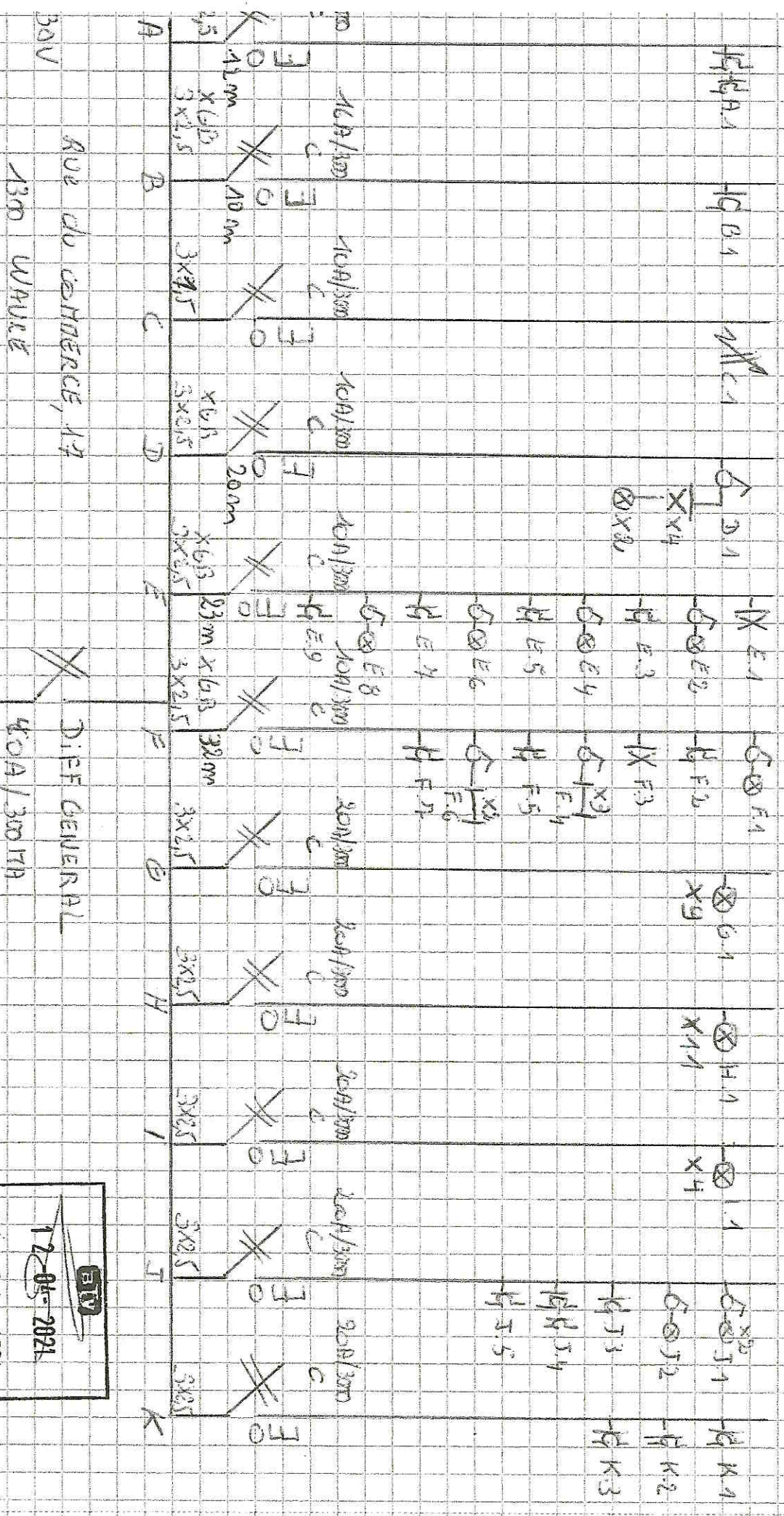

 12-05-2024
 Martin Galvan, 281



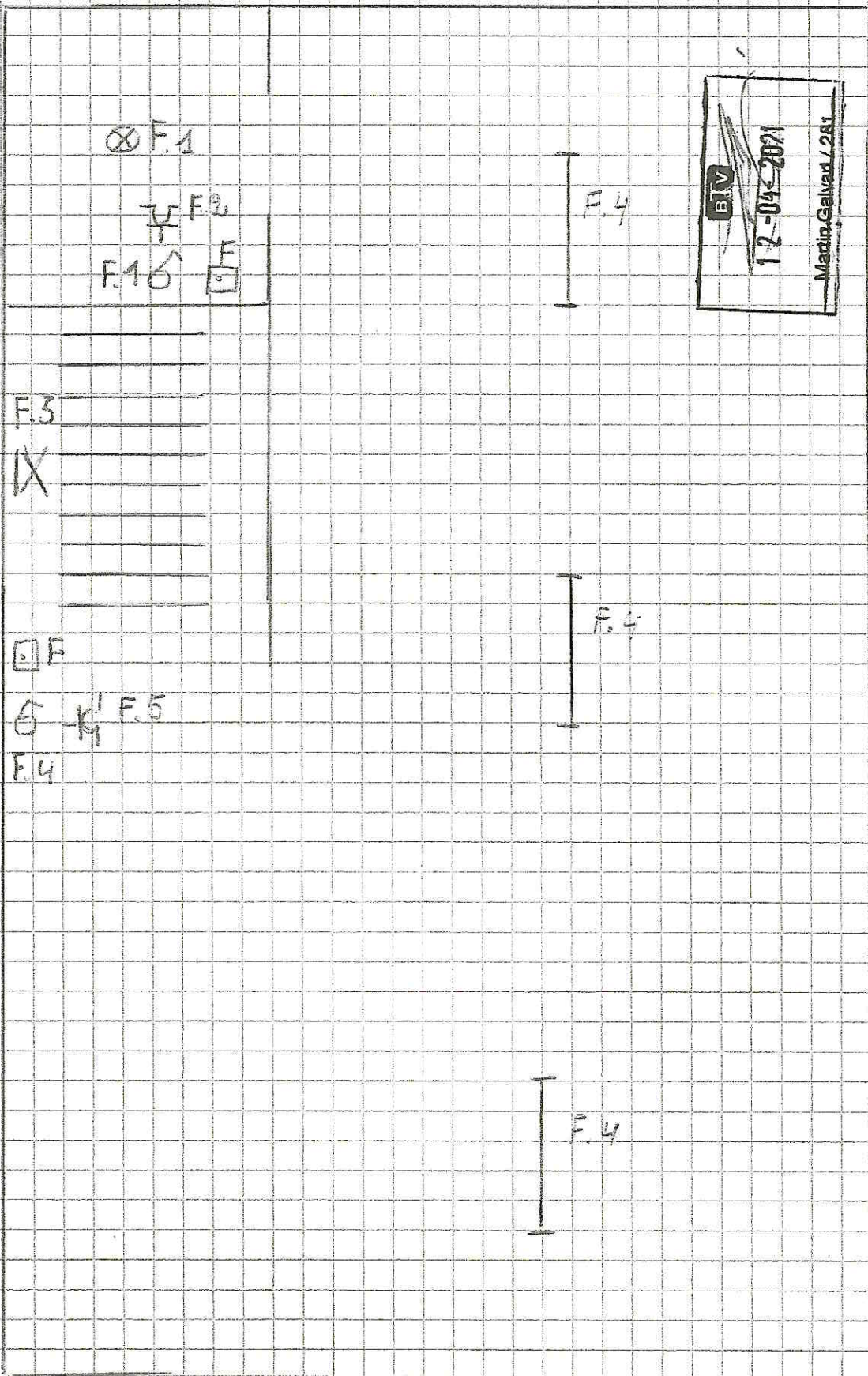

RUE DU COMMERCE 17

2x230V

1300 WAURE

10 ETAGE

RUE DE CHOUSSÉE
 RUE DU COFFRE, N°
 1300 WILVADE

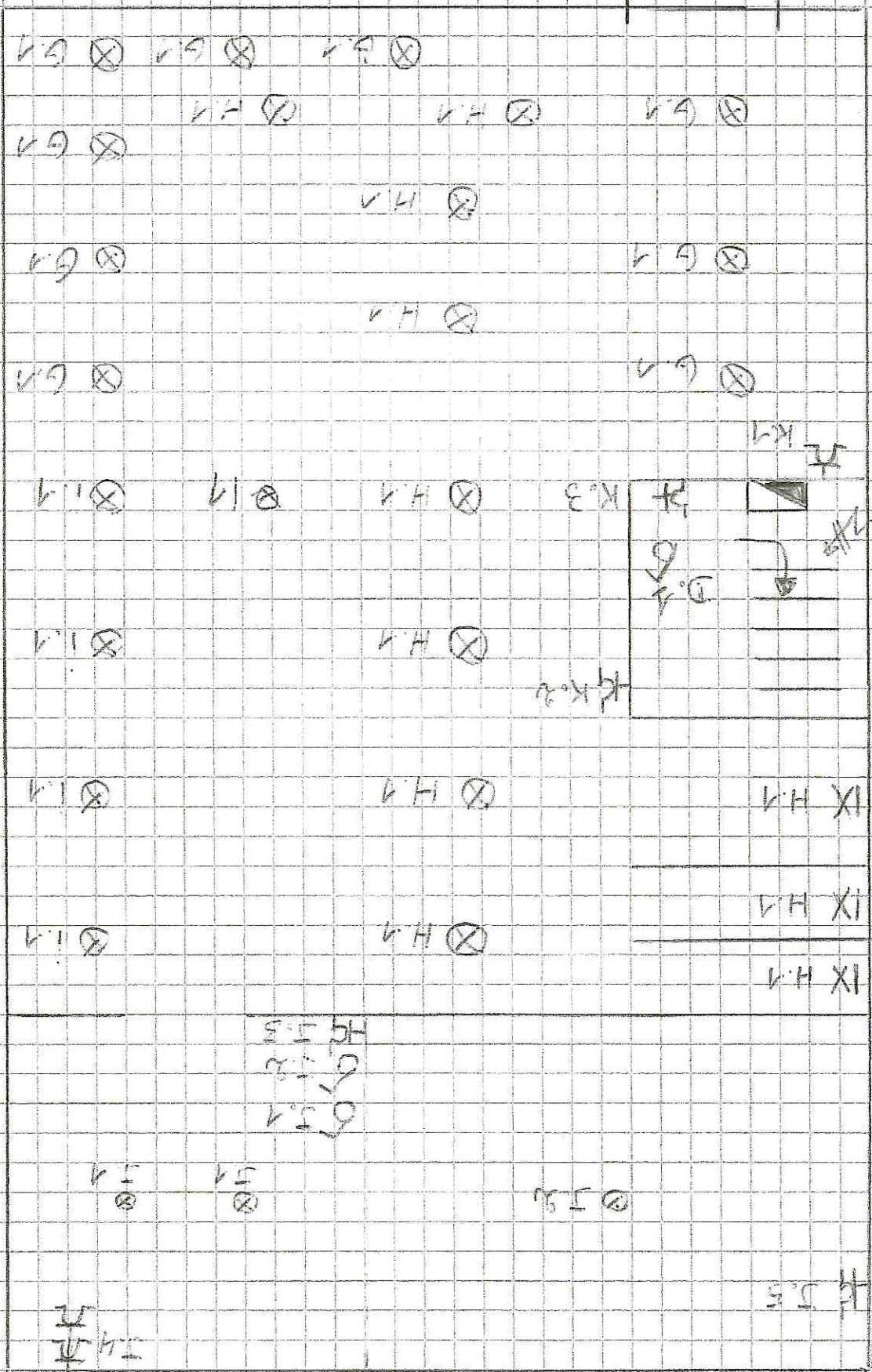

12-04-2021
 Martin Galvan / 281

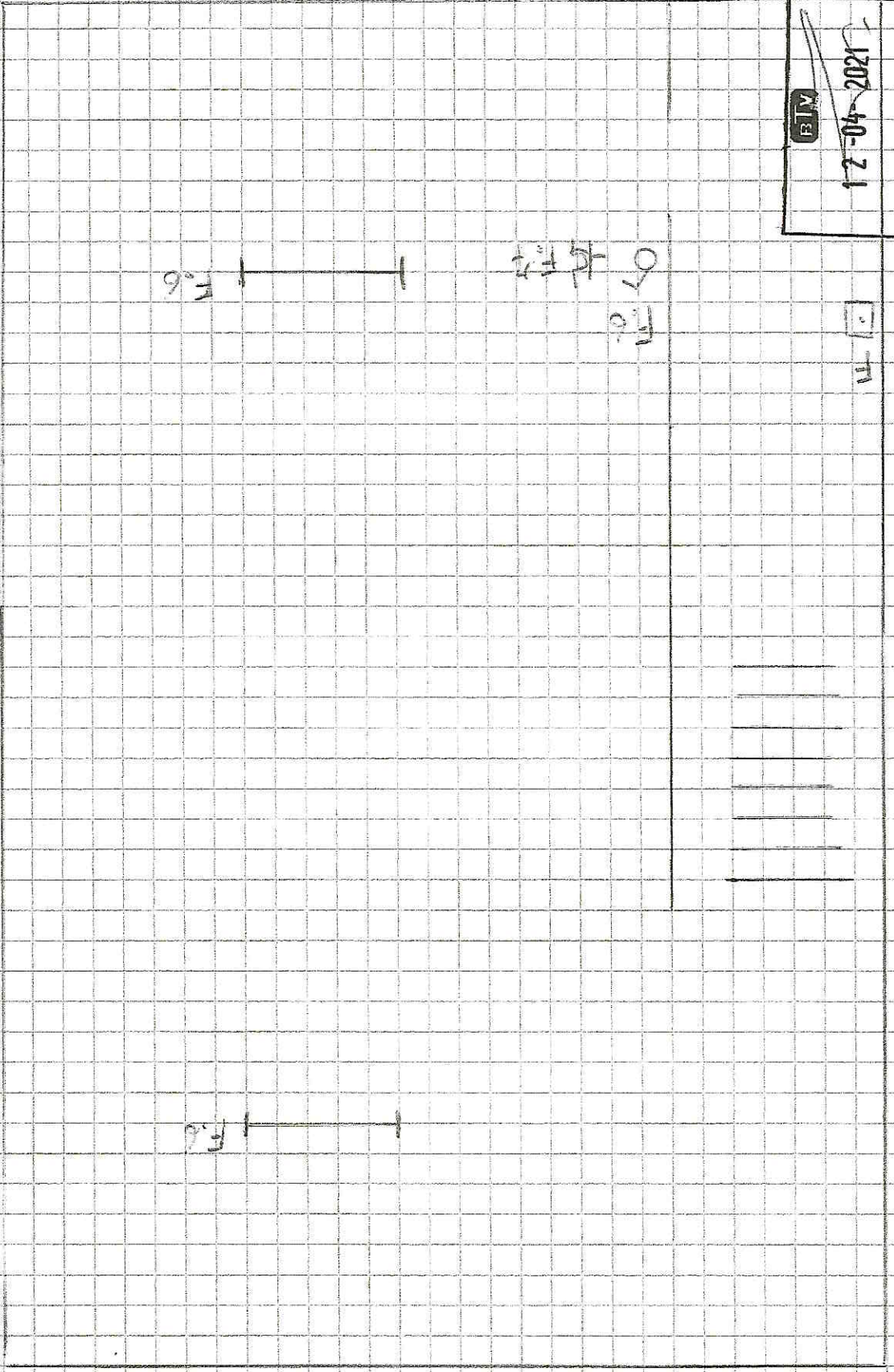

12-04-2021
Martin Galvan / P81

Rue Du Commerce, 17
K202 URMÉ

2X230V
GREENW

1300 WANDA

1300 WANDA

2X130W

Ave DU COMMERCE, 17

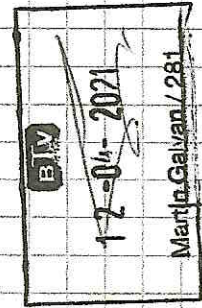

⊗ E.8

*E.9

E.8

□

E.6
E.7

⊗ E.6

w.c.

E.1
□

E.4
IX

□ E

E.4
E.5

⊗ E.4

E.3
E.5
E.6

⊗ E.3

Terre chaudière

Terre TD

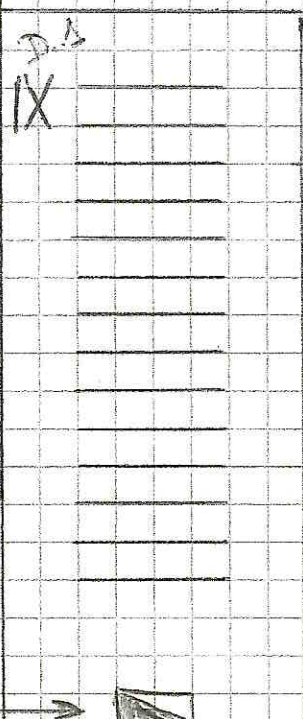
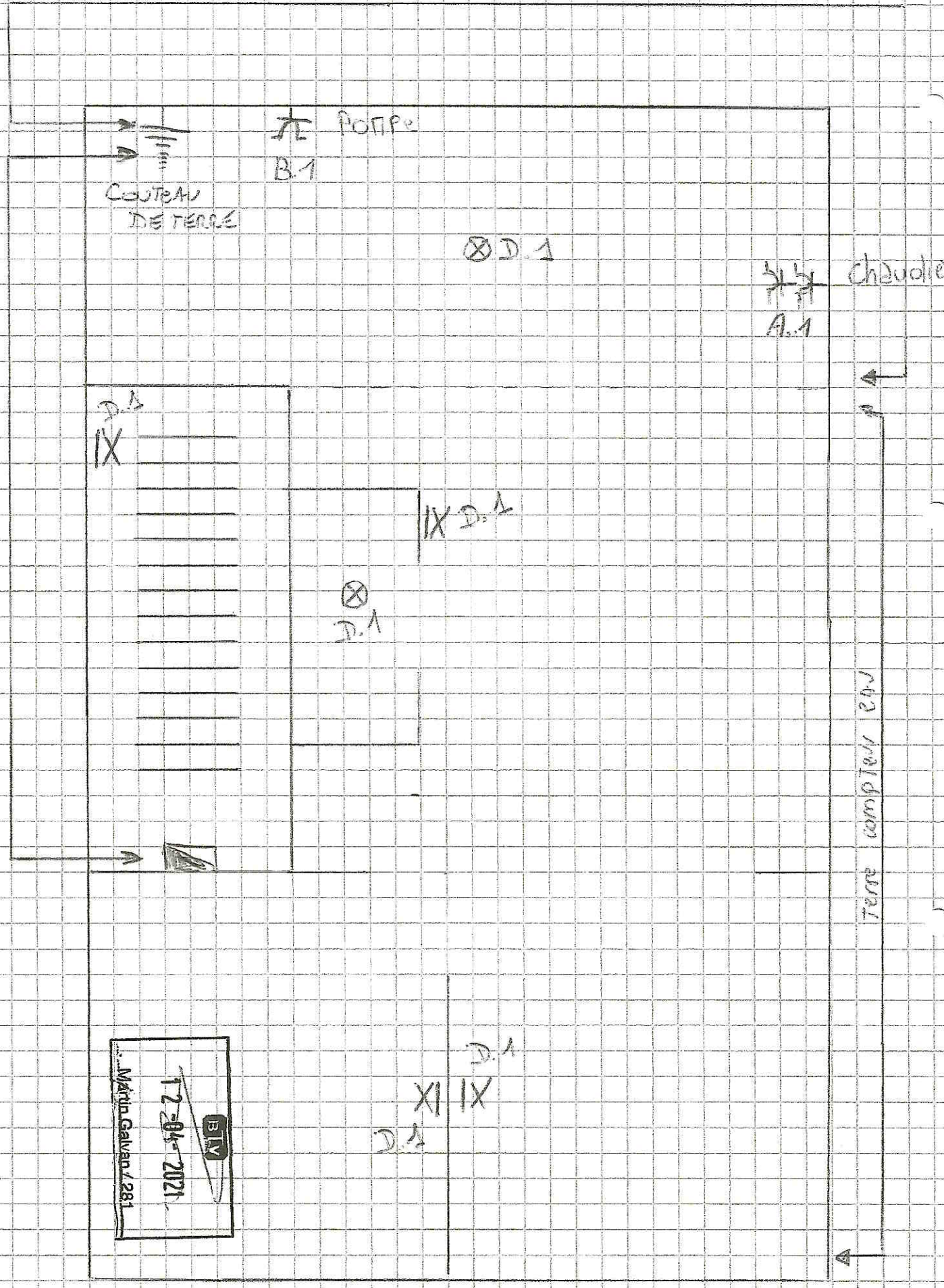

12-04-2021

 Martin Galvan / 281

XI IX

 D.1